BULK
REAL ESTATE

CASA EN LAS BRISAS

Las Brisas

REF# R3749149 – 3.800.000 €

6	5	390 m²	1653 m²	40 m²
Dorms.	Baños	Construido	Parcela	Terraza

Maravillosa propiedad con vistas a la montaña, cerca del campo de Golf Las Brisas! Fabulosa villa, construida y diseñada en un estilo contemporáneo, con finalidades de lujo, materiales de alta calidad, diseñada en ofrecer un ambiente cómodo y acogedor. Gran cada de 390 m construidos, distribuida en 2 plantas, ofrece un luminoso salón con chimenea, 6 amplios dormitorios, 5 baños completos, cocina abierta amueblada y equipada. Construida sobre una parcela de 1653 m, con una elegante piscina y terraza con vistas panorámicas a la montaña. Ubicada cerca del campo de golf, fácil acceso y a unos 5 minutos en coche de la playa y del famoso Puerto Banus.

BULK
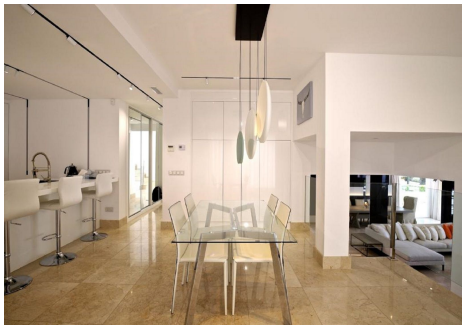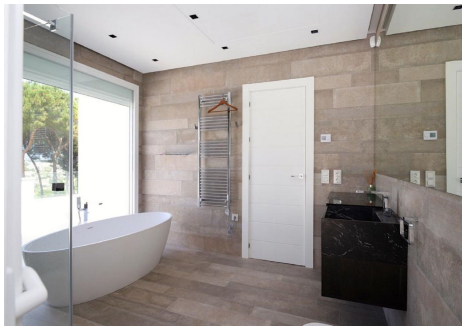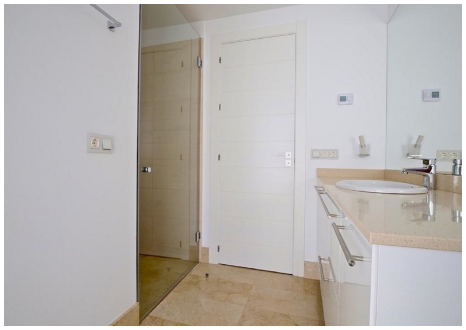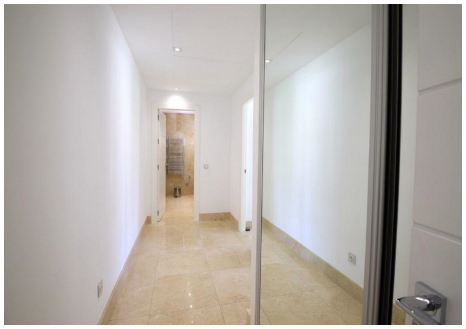
REAL ESTATE