BULK
REAL ESTATE

CASA EN EL FARO

El Faro

REF# R4102327 – 1.100.000 €

4	4	280 m²	580 m²	20 m²
Dorms.	Baños	Construido	Parcela	Terraza

Esta hermosa villa en tercera línea de playa con arquitectura andaluza y mucho carácter, tiene 4 dormitorios y 4 baños y está a solo 200 m de la playa. Tiene un jardín privado, un solárium con vistas al mar. Desde el salón se tiene una vista del mar. Tiene 2 niveles, el nivel inferior es el dormitorio principal muy amplio. con un baño en suite y su vestidor. Los otros 3 dormitorios tienen su propio baño en suite. Uno de estos dormitorios es un apartamento independiente. No hay piscina privada, pero se podría construir una en el jardín. Se encuentra a 10 minutos de la Cala de Mijas, a 15 minutos de Fuengirola ya 30 minutos del aeropuerto de Málaga. La playa está a 200 metros y hay un supermercado a poca distancia, así como bares y restaurantes. Es orientación sur. Hay aire acondicionado en todas las habitaciones. Muy bien como segunda residencia o para inversión.

BULK

REAL ESTATE

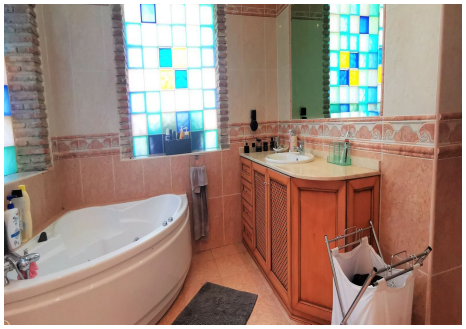
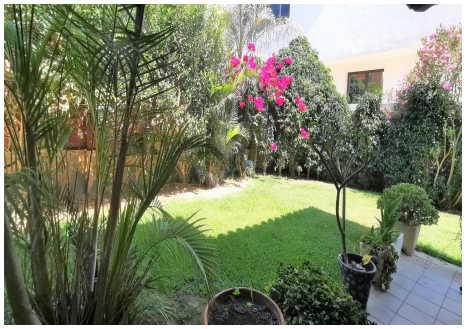

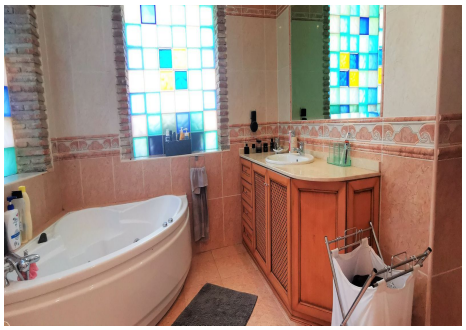

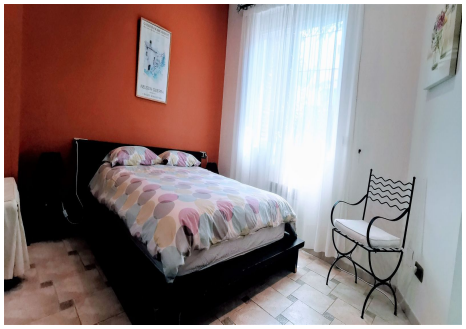

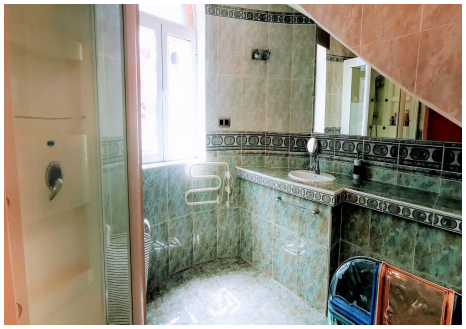

BULK

REAL ESTATE