



## CASA ADOSADA EN BENALMADENA PUEBLO

Benalmadena Pueblo

**REF# R4662289 – 575.000 €**

3	2	167 m <sup>2</sup>	78 m <sup>2</sup>	121 m <sup>2</sup>
Dorms.	Baños	Construido	Parcela	Terraza

Una espaciosa casa adosada de 3 dormitorios y 2 baños en la siempre popular y lujosa urbanización Rancho Domingo cerca de Benalmádena Pueblo. La casa está orientada al sureste y tiene vistas panorámicas al mar desde el gran solárium privado envolvente. A la entrada de la propiedad hay un porche cubierto que da acceso al pasillo. A cada lado del pasillo hay un dormitorio doble que comparte un baño familiar con ducha adicional. El amplio salón/comedor, con chimenea, sale del pasillo y comparte el acceso a una terraza a la que también se puede acceder desde la cocina equipada. Al regresar al pasillo, las escaleras suben y bajan. En la planta baja se encuentra el dormitorio principal con acceso a una terraza cubierta y baño privado con ducha. Este nivel también da acceso al amplio jardín amurallado y de fácil mantenimiento, al trastero, al amplio garaje y al amplio camino de entrada. Volviendo al pasillo se accede a la escalera que conduce al solarium envolvente de más de 59m<sup>2</sup> con vistas panorámicas al mar y sus alrededores. Una propiedad muy espaciosa que ofrece vistas panorámicas y grandes espacios exteriores. Pareada, Benalmadena Pueblo, Costa del Sol. 3 Dormitorios, 2 Baños, Construidos 167 m<sup>2</sup>, Terraza 121 m<sup>2</sup>, Jardín/Terreno 78 m<sup>2</sup>. Posición : Pueblo, Pueblo de Montaña, Cerca de Golf, Urbanización. Orientación : Sureste. Estado : Excelente. Piscina : Comunitaria. Climatización : Aire Acondicionado, Chimenea. Vistas : Mar, Panorámicas. Características : Terraza Cubierta, Armarios Empotrados, Cerca de Transporte, Terraza

# BULK

REAL ESTATE

Privada, Solario, WiFi, Baño En-Suite, Suelos de Mármol, Cerca de una Iglesia. Muebles : Opcionales. Cocina : Equipada. Jardin : Comunitario, Privado, Mantenimiento fácil. Seguridad : Recinto Cerrado, Portero Automático. Aparcamiento : Garaje, Cubierto, Privado. Servicios Públicos : Electricidad. Categoría : Lujo, Reventa.

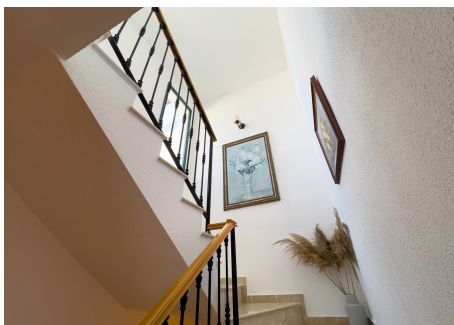
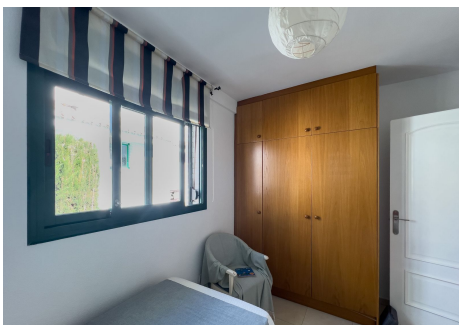

# BULK

REAL ESTATE

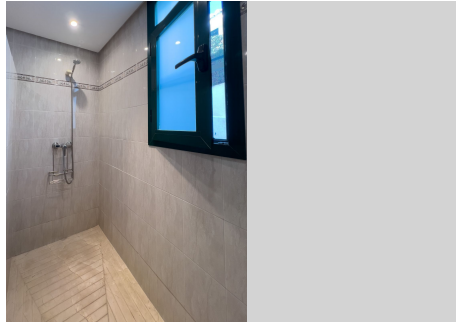

# BULK

REAL ESTATE



# BULK

REAL ESTATE

