



CASA EN NEW GOLDEN MILE

New Golden Mile

REF# R4711954 – 2.435.000 €

6
Dorms.

5
Baños

451 m²
Construido

7091 m²
Parcela

Esta magnífica villa se encuentra en las cercanías de Estepona, en la exclusiva zona de Nueva Milla de Oro. Con una ubicación privilegiada, a escasos minutos del centro de la ciudad, esta propiedad se sitúa en una zona tranquila y bien comunicada. Con una parcela de más de 7000 m², esta impresionante villa ofrece un amplio espacio para disfrutar al aire libre. El cuidado jardín rodea la propiedad, creando un oasis de tranquilidad. Además, cuenta con una gran piscina, perfecta para refrescarse en los días calurosos del verano. La casa principal tiene más de 450 m² de superficie construida, distribuidos en tres plantas y un sótano. Con un diseño elegante y sofisticado, cada detalle ha sido cuidadosamente pensado para ofrecer el máximo confort y lujo. Los amplios espacios interiores incluyen un espacioso salón de 100 m², perfecto para reuniones familiares o sociales. La villa cuenta también con una pequeña casa de invitados, ideal para recibir a familiares o amigos. Además, dispone de un amplio y espacioso parking cubierto para más de cuatro coches, ofreciendo comodidad y seguridad. La ubicación de esta propiedad es inmejorable. En las cercanías se encuentran supermercados, colegios, campos de golf y zonas deportivas y comerciales. Además, a menos de 10 kilómetros se encuentra el prestigioso colegio internacional Atalaya Bilingual School. La Nueva Milla de Oro de Estepona Este es conocida por su ambiente tranquilo y exclusivo. Rodeado de naturaleza y con hermosas vistas al mar, es el lugar perfecto para aquellos que buscan una

BULK

REAL ESTATE

vida relajada pero con todas las comodidades al alcance de la mano. Además, Estepona ofrece una amplia oferta cultural y de ocio, con numerosos restaurantes, tiendas y actividades para toda la familia. Chalet Independiente en Cortijo Reinoso de 451 m2 en parcela de 7.091 m2 repartido en 3 plantas. Cuenta con 5 dormitorios,5 baños,1 salón,1 cocina, orientación Sur DISTRIBUCIÓN: SÓTANO: Dormitorio, bodega, almacén, escalera PLANTA BAJA: Salón, biblioteca, dormitorio, baño, jardín, piscina PRIMERA PLANTA: Entrada, vestíbulo, dormitorio, baño, cocina, comedor, escaleras SEGUNDA PLANTA: Dormitorio, balcón, baño, escaleras CARACTERÍSTICAS: Carpintería interior: madera Carpintería exterior: climalit Calefacción: central Piscina



BULK

REAL ESTATE

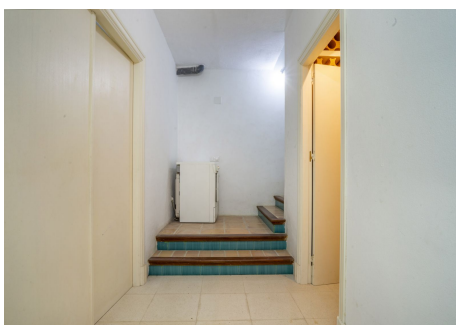
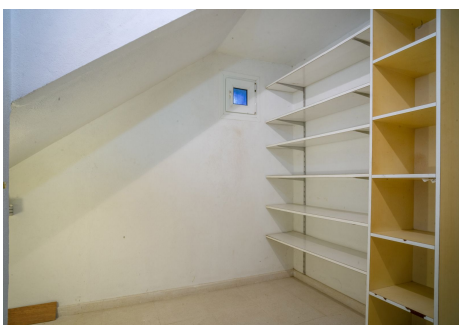

BULK

REAL ESTATE



BULK

REAL ESTATE



BULK

REAL ESTATE



BULK

REAL ESTATE

