



APARTAMENTO PLANTA BAJA EN BENALMADENA COSTA

Benalmadena Costa

REF# R4747861 – 279.500 €

2
Dorms.

2
Baños

101 m²
Construido

100 m²
Terraza

Impresionante apartamento de 2 dormitorios en planta baja en el muy popular Complejo Don Joaquín en Benalmádena Costa. Se extiende a poco más de 100m² con una terraza del mismo tamaño que da a la piscina y los jardines y es perfecta para el entretenimiento. La propiedad rezuma calidad con hermosos suelos de mármol y ventanas y muebles de puerta de primera calidad. La propiedad comprende. Porche de entrada con portón de seguridad. Pasillo Cocina totalmente equipada Área de servicio Dormitorio doble con armarios empotrados Dormitorio principal con armarios empotrados y baño en suite Baño familiar Amplio salón comedor con puertas que dan a la terraza En la venta se incluye una plaza de aparcamiento subterráneo designada. Dentro del complejo hay un amplio aparcamiento gratuito, jardines bien cuidados y una piscina comunitaria. Se ofrece a la venta parcialmente amueblado. La propiedad se encuentra en la Avenida Mar y Sol, a medio camino entre Arroyo de la Miel y la Costa, la ubicación perfecta. Benalmádena Costa es un destino turístico preferente que cuenta con 7,00 km de playas de arena, un hermoso puerto deportivo y está a menos de 10 km del aeropuerto internacional de Málaga

BULK

REAL ESTATE

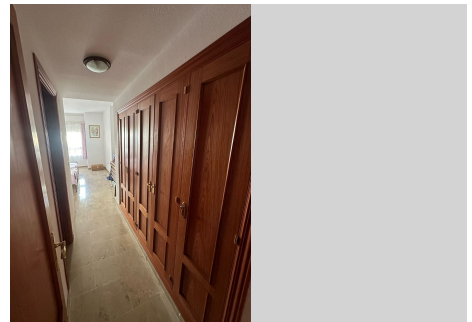
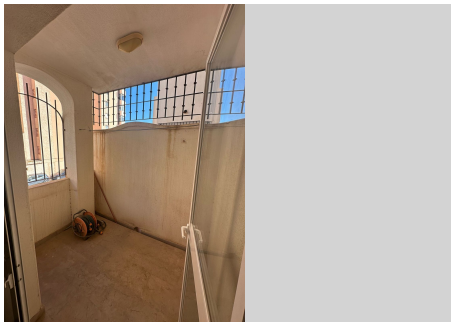
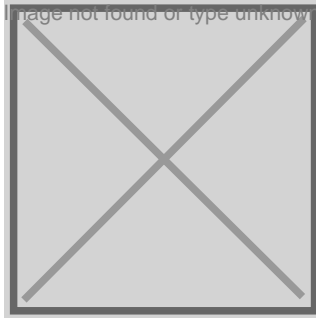

BULK

REAL ESTATE

