



PARCELA RESIDENCIAL EN HACIENDA LAS CHAPAS

Hacienda Las Chapas

REF# R4802929 – 1.300.000 €

Dorms.

Baños

727 m²

Built

1933 m²

Parcela

Parcela en venta con proyecto exclusivo de Luxury Villa. Urb. Las Chapas de Marbella, a pocos km. de Marbella y de Málaga. Consta de planta semitótano, baja primera y cubiereta con un total de 474m². de vivienda y 253m². de garaje. PROYECTO Y LICENCIAS INCLUIDAS en el precio de venta. Situación inmejorable, en la parte baja de la zona, cerca de todos los servicios y playa. LICENCIA CONCEDIDA EN ABRIL '26 Infórmese sin compromiso.

BULK

REAL ESTATE



BULK

REAL ESTATE

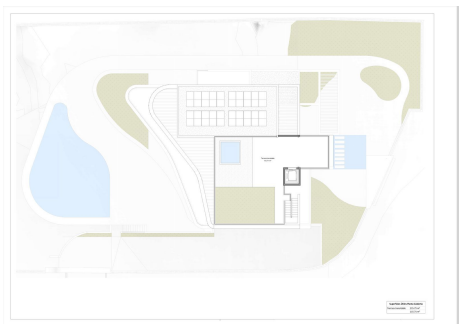
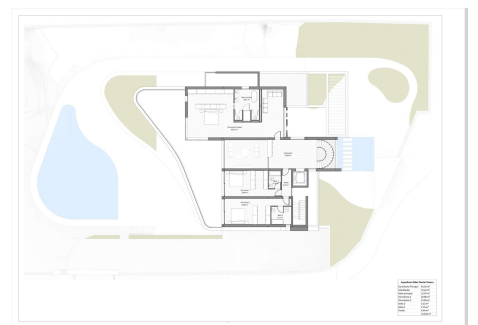
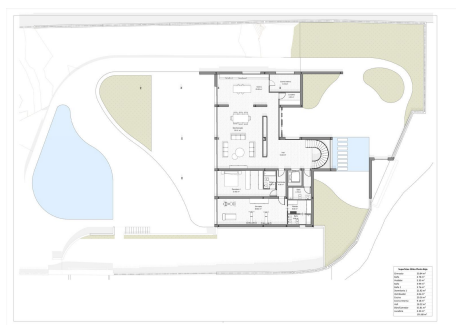
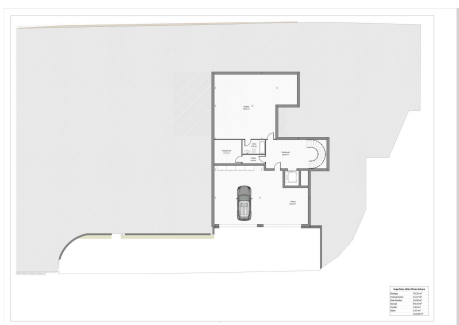

BULK

REAL ESTATE

