BULK
REAL ESTATE

APARTAMENTO PLANTA MEDIA EN MÁLAGA CENTRO

Málaga Centro

REF# R4990285 – 585.000 €

2	1	82 m²
Dorms.	Baños	Construido

¡Apartamento con excelente ubicación en Málaga! Junto a la Plaza de la Constitución Apartamento con gran potencial para reforma, con amplio salón con abundante luz natural y habitaciones espaciosas. Características principales: - 82 m² - Planta 1 - 2 Habitaciones - 1 Baño - Amplio salón - Cocina independiente - Balcon - Ascensor Este apartamento en el corazón del Centro Histórico de Málaga combina a la perfección historia y modernidad. Ubicado en una zona vibrante y llena de vida, te encontrarás rodeado de restaurantes, museos y tiendas, además de estar a pocos minutos de la zona de la Malagueta ¿Por qué invertir aquí? Ubicación privilegiada con alta demanda turística y de alquiler. Revalorización asegurada, ideal para inversión o vivienda propia. Conectividad y comodidades, con todos los servicios a tu alcance. ¡No pierdas la oportunidad de adquirir este apartamento y vivir en la Costa del sol! Contacta ahora para más información.

BULK
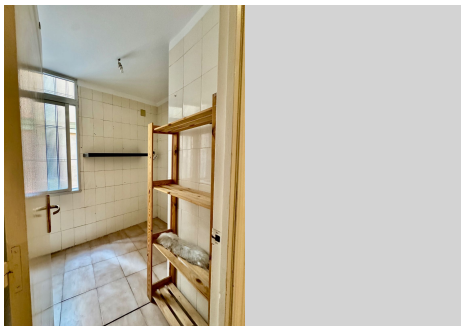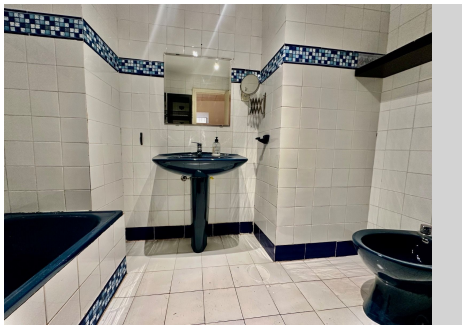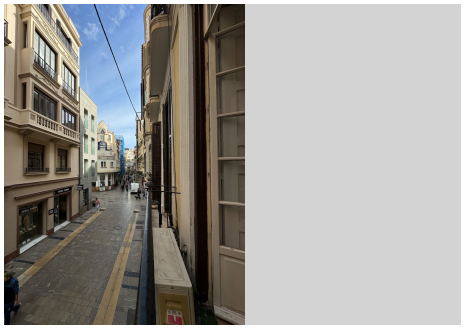
REAL ESTATE