



CASA ADOSADA EN MARBELLA

Marbella

REF# R5002036 – 1.700.000 €

| | | | | |
|--------|-------|--------------------|--------------------|-------------------|
| 5 | 6 | 625 m ² | 545 m ² | 40 m ² |
| Dorms. | Baños | Construido | Parcela | Terraza |

Villa Pareada en el Centro de Marbella. La casa tiene una superficie construida de 645 m² sobre una parcela de 545 m². Consta de 5 dormitorios, 6 baños, amplio salón, amplia cocina moderna amueblada e equipada, bodega, pequeño gimnasio, zona de almacén, sala de juegos, garaje cerrado para 2 vehículos, amplio porche, amplia terraza en la planta alta, jardín privado, piscina privada. La propiedad dispone de ascensor privado. Inmejorable ubicación, a tan sólo 500 metros de la Avenida Ricardo Soriano, cerca de colegios, servicios y comercios. PRECIO: 1.700.000 EUROS.

BULK

REAL ESTATE

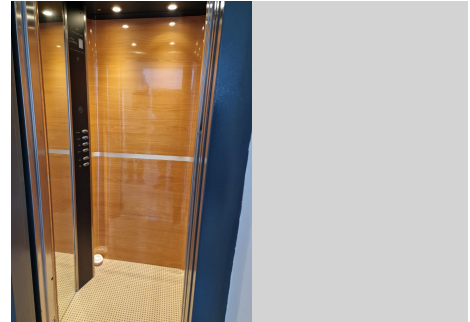

BULK

REAL ESTATE

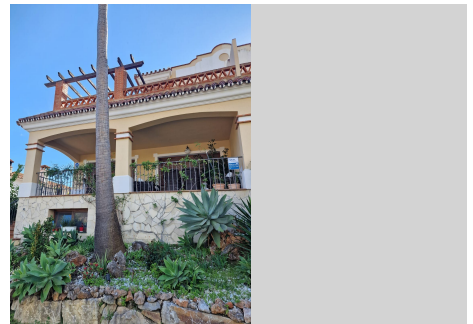
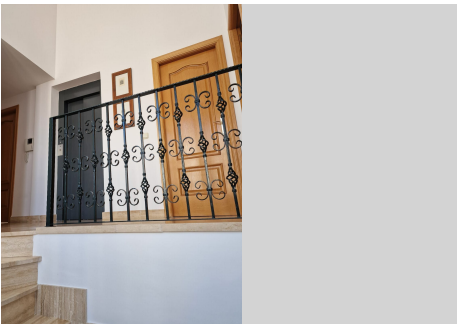
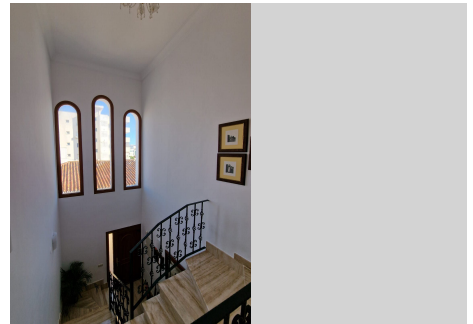
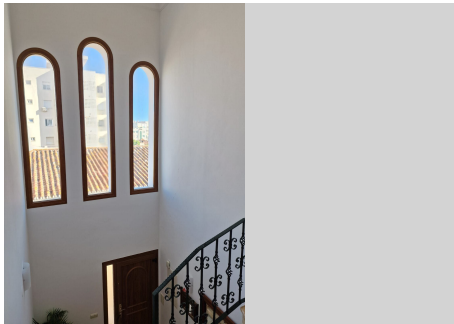
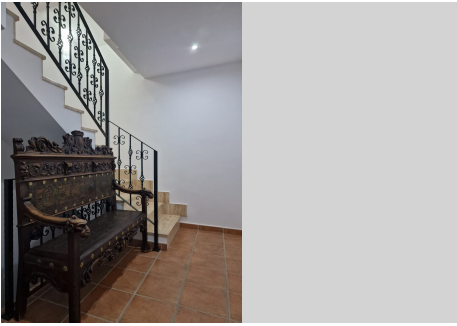

BULK

REAL ESTATE

