



PARCELA RESIDENCIAL EN MIJAS

Mijas

REF# R5310583 – 385.000 €

Dorms.	Baños	m ² Built	675 m ² Parcela
--------	-------	-------------------------	-------------------------------

En la prestigiosa urbanización cerrada de Vista Verde, a sólo 5 minutos en coche de Mijas o Fuengirola, encontrará esta increíble oportunidad de construir su casa perfecta con las vistas panorámicas sin obstáculos más impresionantes. En esta parcela de 860m se puede construir esta increíble Villa, con el proyecto aprobado por el ayuntamiento y todos los permisos necesarios en vigor. El diseño moderno y contemporáneo ofrece un estilo de vida lujoso con una vida saludable, rodeado de tierras verdes, aire fresco y paseos por el campo. Ubicado alejado del bullicio de la ciudad pero con todas las comodidades a tu disposición. El vendedor de este solar tiene otros disponibles dentro de la misma urbanización y aceptará ofertas para comprar los cuatro, una de las cuales está disponible para construir un local comercial que pueda ofrecer servicios a esta urbanización y a otros residentes locales, como cafetería, restaurante, tienda. o barra.

BULK

REAL ESTATE

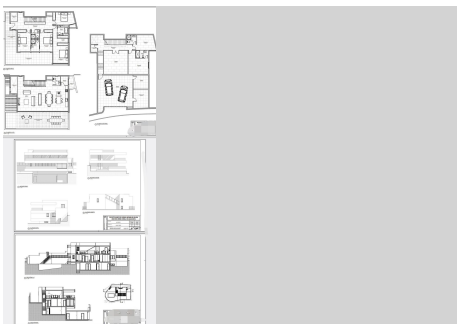
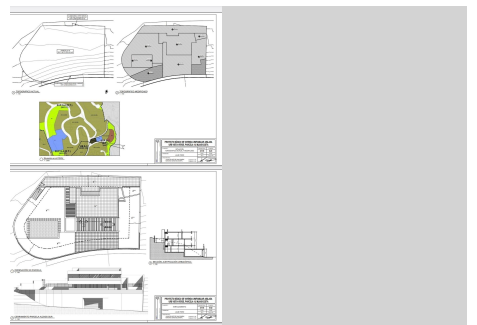
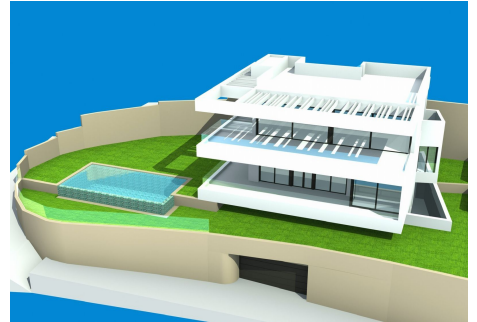
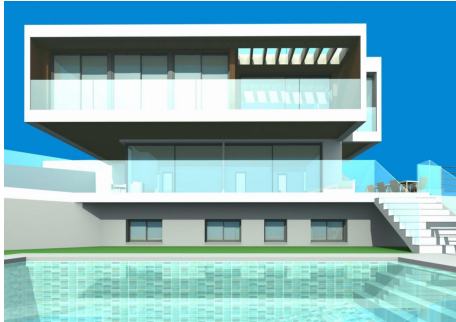
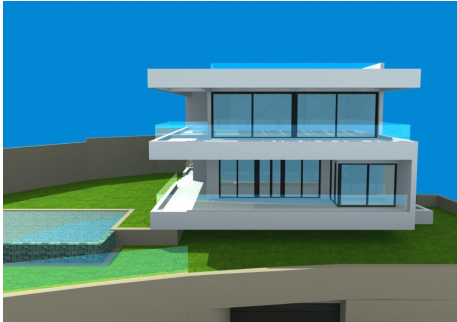
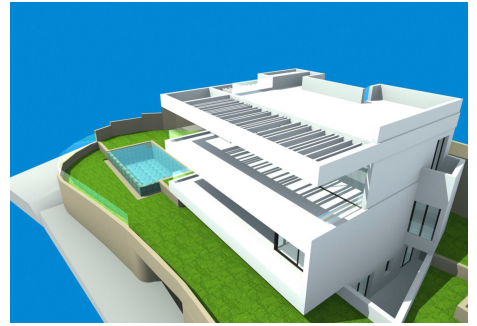
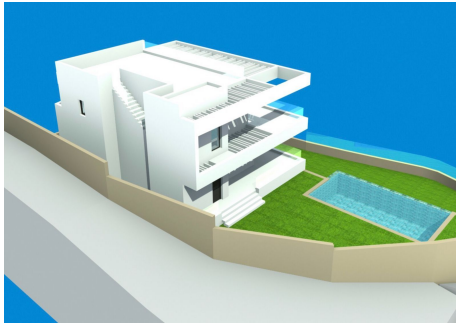

BULK

REAL ESTATE

