



CASA ADOSADA EN MANILVA

Manilva

REF# R5354530 – 549.000 €

3
Dorms.

2.5
Baños

127 m²
Built

20 m²
Terraza

Adosado en Primera Línea de Playa con Jardín Privado y Vistas Panorámicas al Mar en Manilva Beach. Ubicado en una auténtica primera línea de playa dentro de la consolidada urbanización Manilva Beach, este adosado reformado orientado al sur ofrece acceso directo al estilo de vida mediterráneo, a tan solo unos pasos de la arena. Con vistas panorámicas al mar y un jardín privado, la propiedad combina vida costera con confort y privacidad en una ubicación bien conectada. La vivienda se distribuye en dos niveles y cuenta con tres dormitorios, dos baños y un aseo de invitados, ofreciendo una distribución práctica tanto para el día a día como para recibir familiares o invitados. El salón principal se abre a un jardín privado, donde las vistas al mar se integran de forma natural en el hogar, creando un espacio ideal para comer al aire libre, relajarse o simplemente disfrutar del entorno. Gracias a su orientación sur, la propiedad disfruta de luz natural durante todo el día, realizando tanto los espacios interiores como exteriores. La vivienda ha sido reformada, ofreciendo un ambiente actualizado y funcional. Los residentes de Manilva Beach disponen de piscinas comunitarias, jardines, pista de pádel y pista de tenis, proporcionando un estilo de vida equilibrado entre ocio y actividad. Con la playa a escasos pasos y servicios cercanos, la ubicación es práctica y tranquila. El Aeropuerto de Málaga se encuentra aproximadamente a 1 hora en coche, mientras que el Aeropuerto de Gibraltar está a unos 30 minutos.

BULK

REAL ESTATE

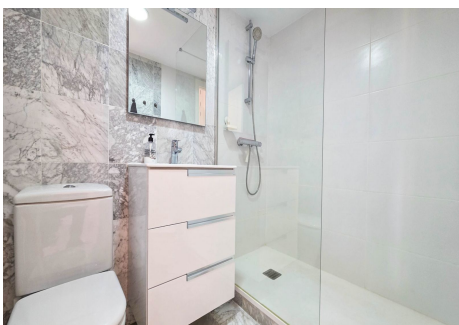
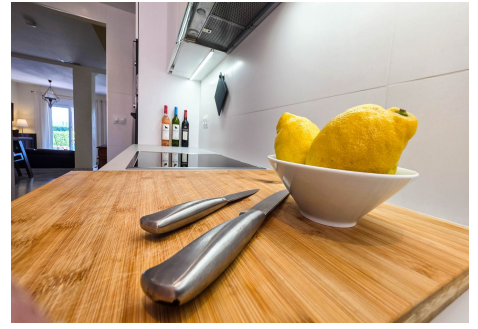
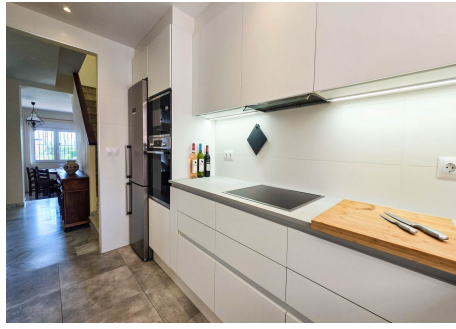

BULK

REAL ESTATE

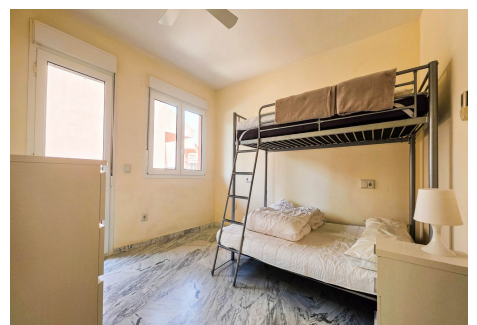
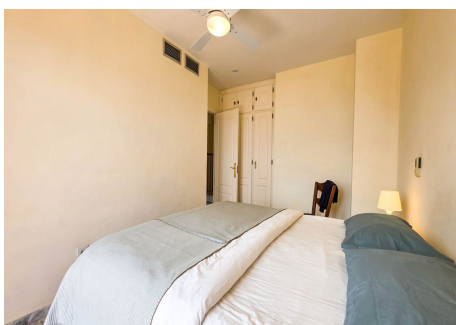
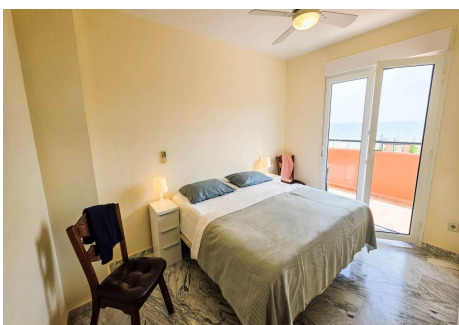
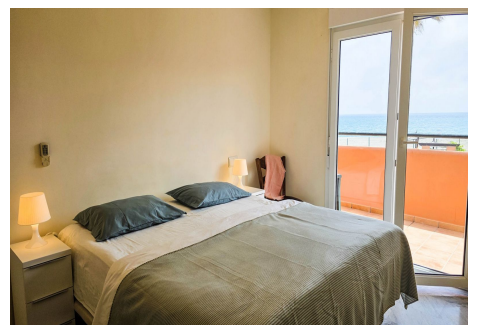
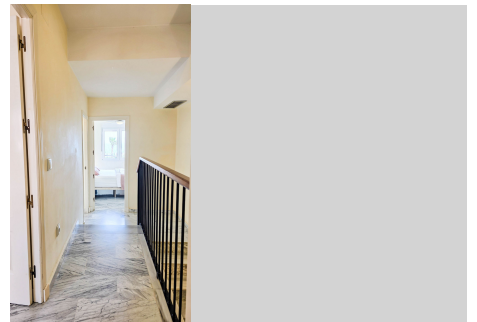

BULK

REAL ESTATE

